

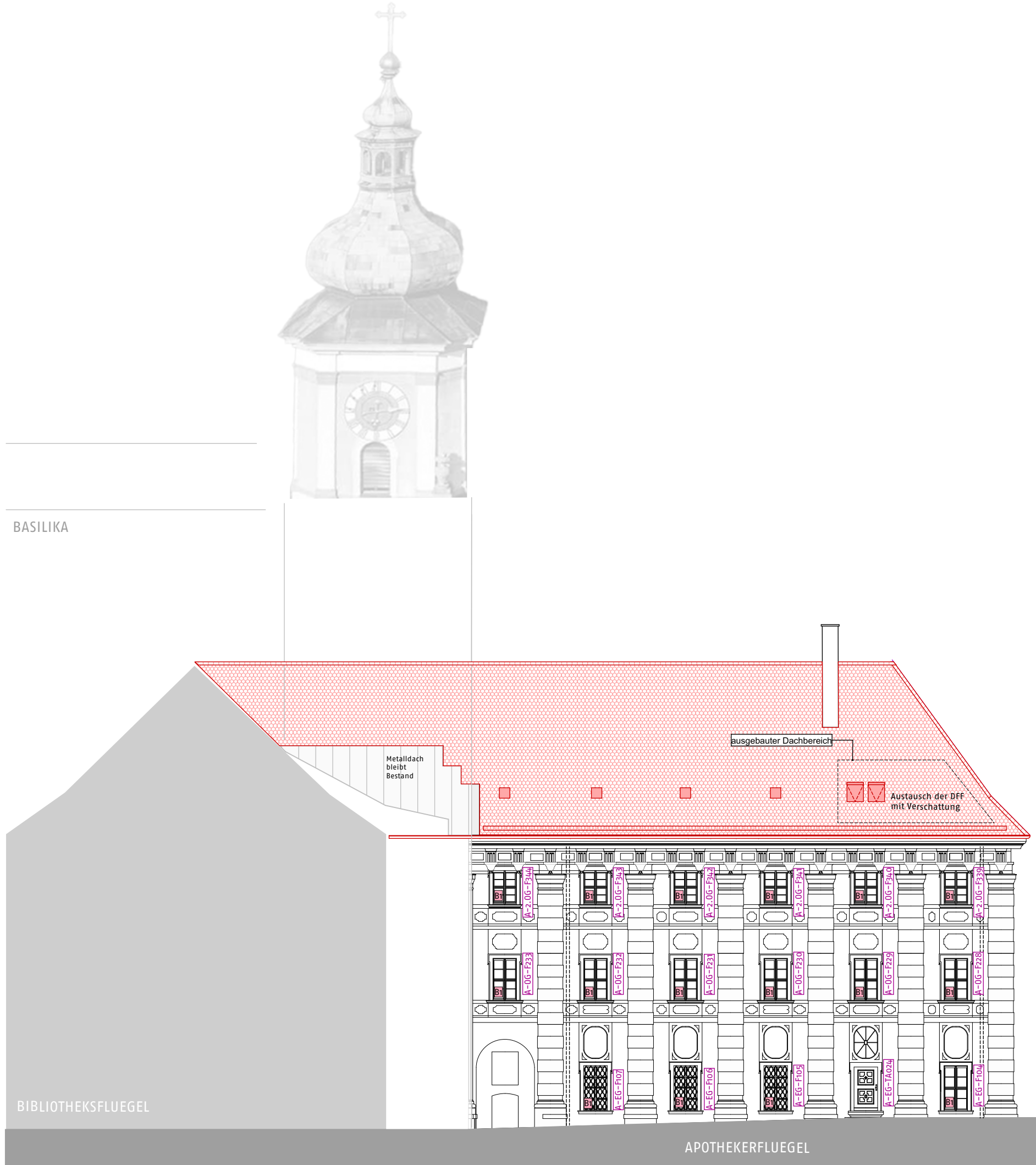

Zisterzienserinnen – Abtei Waldsassen BA-06.1 Dächer und Fenster – Bibliothek und Apothekeflügel	ÄNDERUNG		STAND		INDEX
2023-24 LV PROJEKTNUMMER	2023-24_LV000	Lageplan		1:500	A3
	PLANNUMMER	INDEX	PLANINHALT	BEARB	ERSTELLT
					MAßSTAB
					GRÖßE



- DACH:
- Abbruch Entsorgung:
- Blitzschutz auf Dachflächen
 - Dacheindeckung
 - Lattung
 - Vordeckbahn in Streifen zwischen den Ziegeln
 - Einhangblech
 - Dunstrohre
 - Dachflächenfenster
 - Verwahrung und Abdeckung Kamin
 - Verputzt Kamin
- Rückbau/Lagerung/Wiedereinbau:
- Fallrohre, Kupfer (falls erforderlich)
- NEU:
- Dachentwässerung
 - Schneefang
 - Biber-Doppeldeckung
 - Hinterlüftung/Lüfterfirst
 - Trag- und Konterlattung
 - regensicheres Unterdach
 - Dachflächenfenster
 - Dachschalung
 - Simsabdeckung mit Taubenabwehr

- FASSADE:
- Putzarbeiten:
- lose Putz entfernen
 - Ergänzung der Fehlstellen
 - Rissanierung
 - Oberflächen angleichen
 - Überarbeitung Sockelputz
- Malerarbeiten:
- Reinigung komplette Fassade mit Hochdruckreiniger
 - Vorbereitung Untergrund/Fluatierung bei Ergänzungen
 - Grund-, Zwischen-, Schlußanstrich
 - Endanstrich mit Mehrfarbigkeit
 - Hydrophobierung Sockelbereich
 - Schließen von Gerüstankerlöchern

ÄNDERUNG		STAND	INDEX
Zisterzienserinnen – Abtei Waldsassen BA-06.1			
Dächer und Fenster – Bibliothek und Apothekeflügel			
2023-24_LV000			
2023-24_LV000	ANSICHT APOTHEKEFLÜGEL NORD	1:200	A3
PROJEKTNUMMER	PLANINHALT	MAßSTAB	GRÖßE

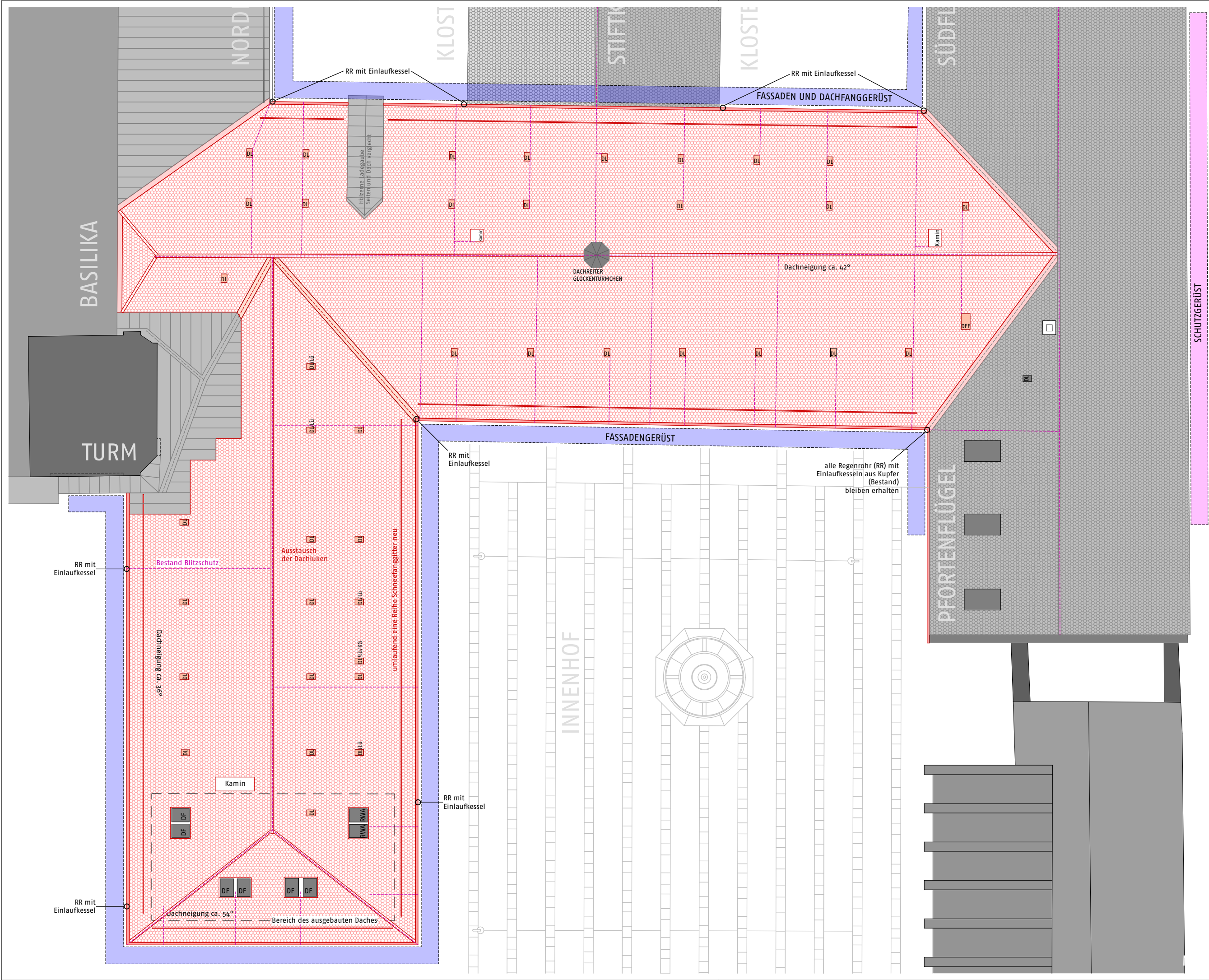

Zisterzienserinnen – Abtei Waldsassen BA-06.1 Dächer und Fenster – Bibliothek und Apothekeflügel	ÄNDERUNG		INDEX	INDEX		
				STAND		
2023-24 LV	2023-24_LV320.1	Dachaufsicht			MAßSTAB	A3
PROJEKTNUMMER	PLANNUMMER	INDEX	PLANINHALT	BEARB	ERSTELLT	GRÖßE

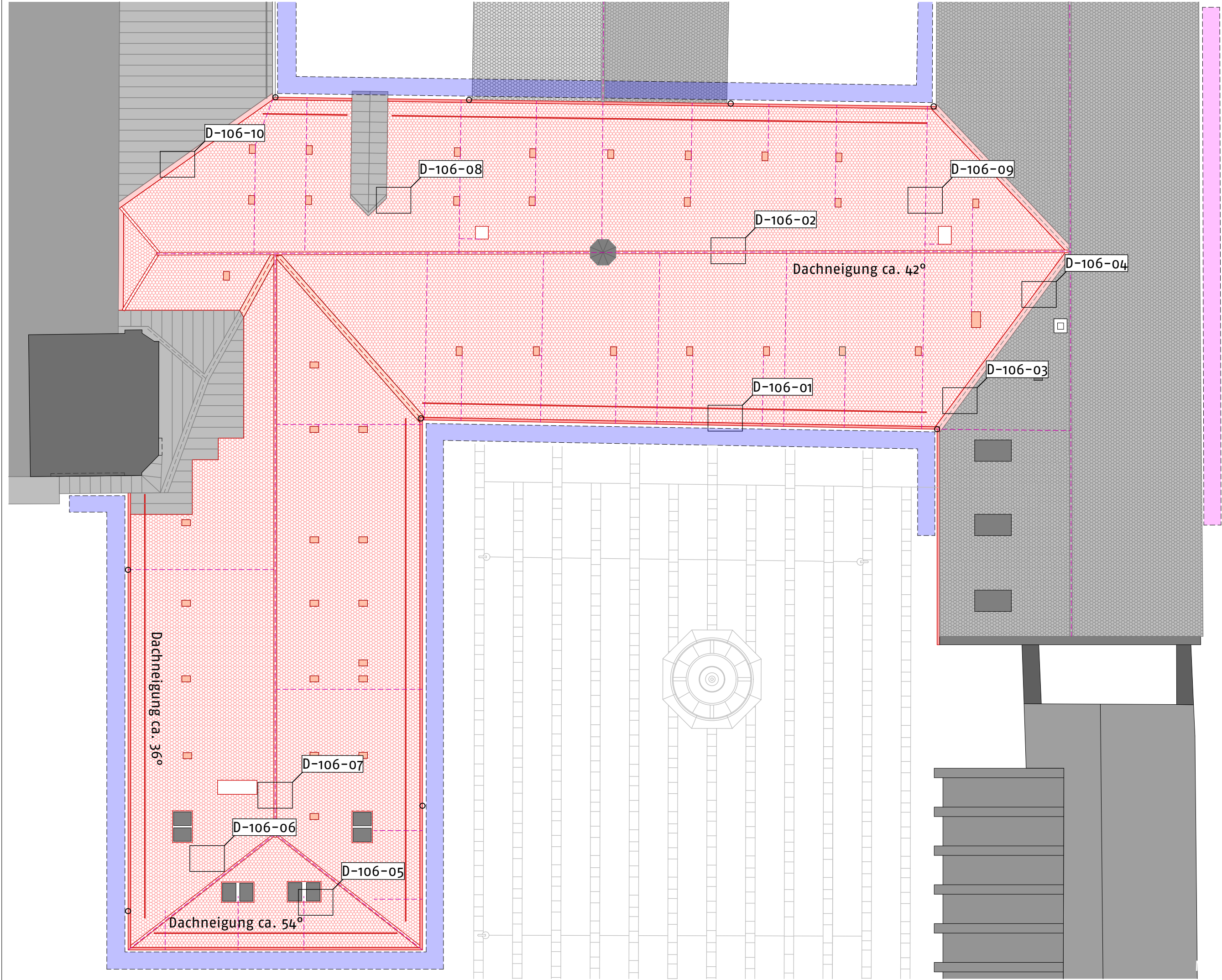

Zisterzienserinnen – Abtei Waldsassen BA-06.1 Dächer und Fenster – Bibliothek und Apothekeflügel	ÄNDERUNG		STAND	INDEX	
2023-24 LV	2023-24_LV320.2	Detailübersicht		A3	
	PLANNUMMER	INDEX	PLANINHALT		
	PROJEKTNUMMER		BEARB		ERSTELLT

Blitzschutz
Eindeckung
Schneefang
Regenrinne
Traglattung mit
Bitumenstreifen

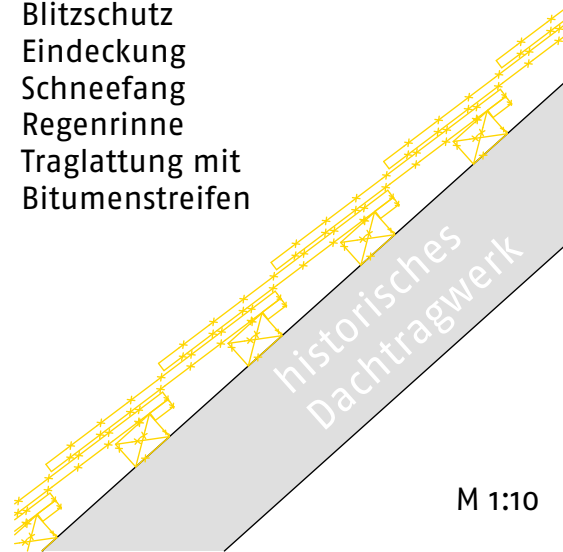

M 1:10

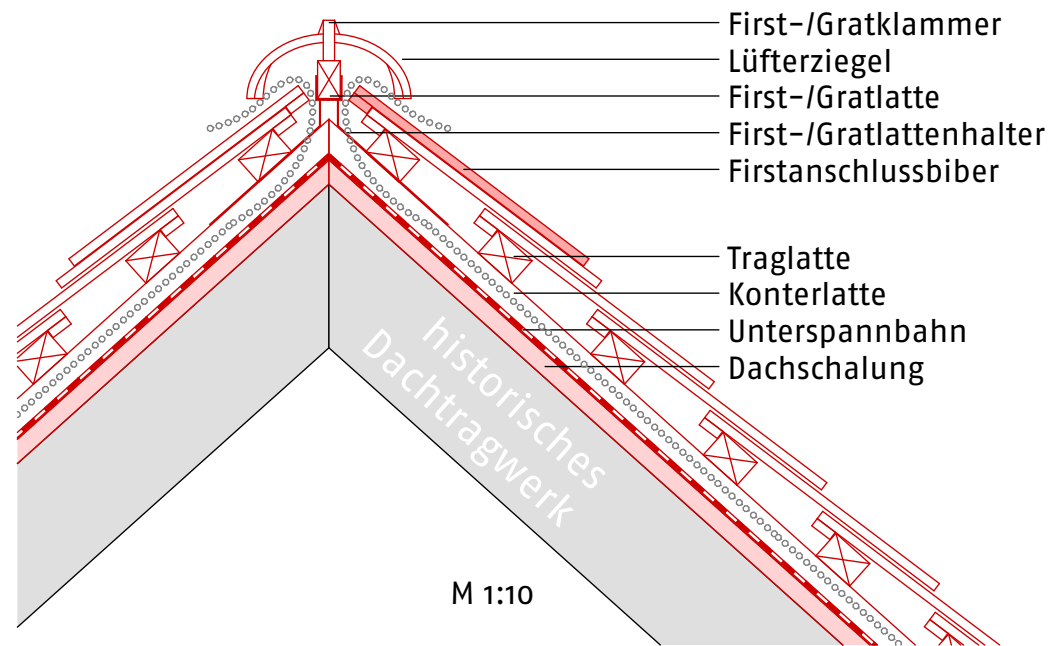

M 1:10

Dachneigung
ca. 42 Grad

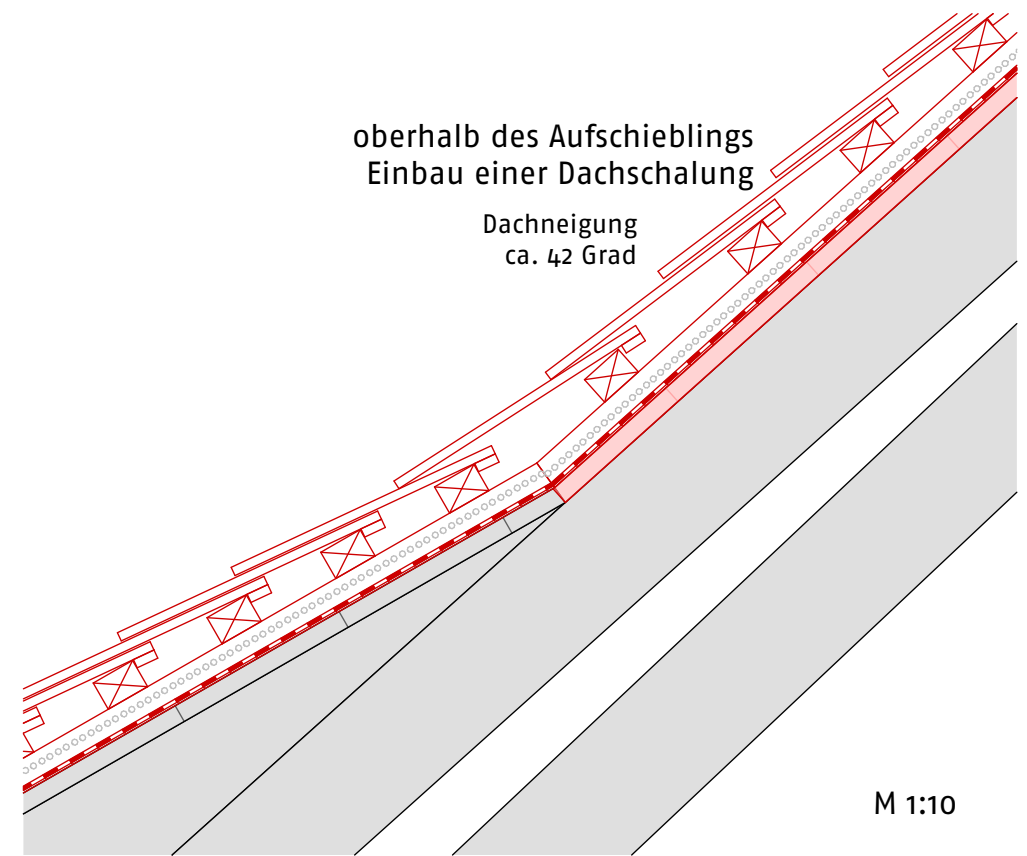

M 1:10

4/6	cm	Traglattung
4/6	cm	Konterlattung mit Nageldichtband/ Hinterlüftungsebene
1	Lg.	Unterspannbahn Kl. 3
2,4	cm	Schalung vorh. Sparren

! ACHTUNG SCHALUNG AM AUFSCHIEBLING BLEIBT ERHALTEN !
(ggf. Austausch im unmittelbaren Traufbereich)

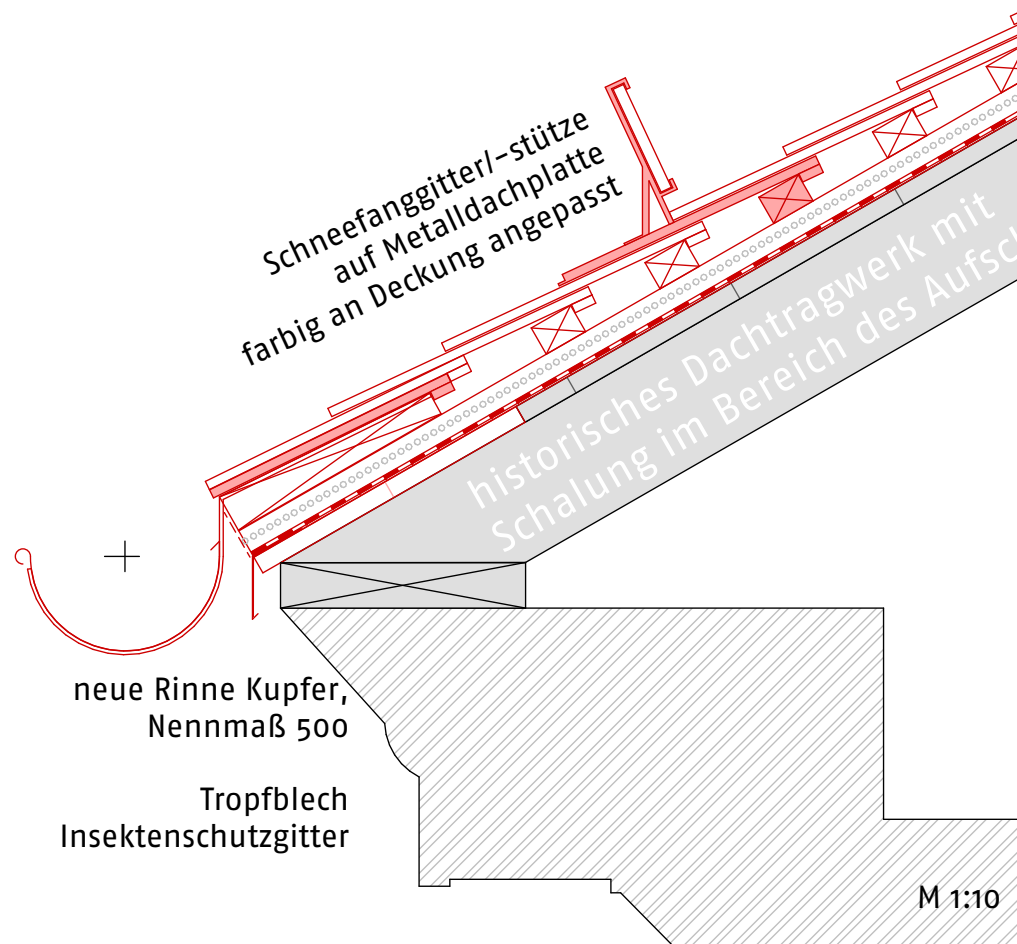

M 1:10

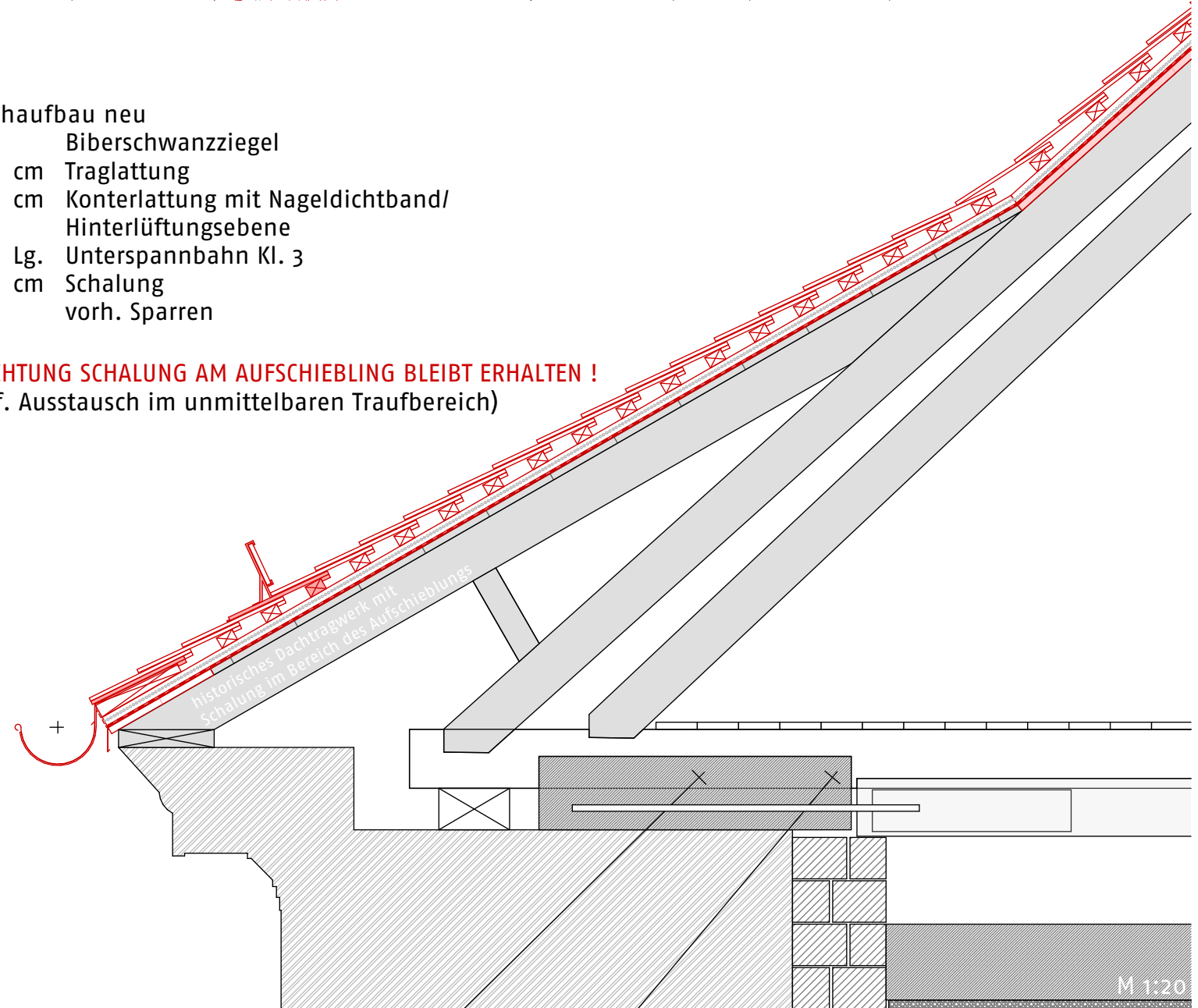

M 1:20

Zisterzienserinnen – Abtei Waldsassen BA-06.1 Dächer und Fenster – Bibliothek und Apothekeflügel	ÄNDERUNG		STAND	INDEX
2023-24 LV PROJEKTNUMMER	2023-24_LV320.3		Details Dach Bibliotheksflügel	
	PLANNUMMER	INDEX	BEARB	ERSTELLT
	PLANINHALT		MAßSTAB	GRÖßE

Blitzschutz
Eindeckung
Schneefang
Regenrinne
Traglattung mit
Bitumenstreifen



M 1:10

Schneefanggitter/-stütze
auf Metaldachplatte
farbig an Deckung angepasst

ter/-stütze
alldachplatte
kung angepasst

historisches Dachtragwerk –
Schalung im Bereich des Aufschieblungs

neue Rinne Kupfer,
Nennmaß 500

Tropfblech
Insektenschutzgitter

M 1:10

2. Dachgeschoss
Kaltraum, nicht ausgebaut

Anschluß hinter der Verkleidung nicht bekannt

M 1:10

2. Da
Kaltr

Kaltraum, nicht ausgebaut

Anschluß hinter
der Verkleidung
nicht bekannt

Anschluß hinter
der Verkleidung
nicht bekannt

Austausch Dachflächenfenster
(Rückbau der inneren Leibungsverkleidung erfolgt bauseits durch den Trockenbauer)

! Der genaue Aufbau, die Lage der Dämmung und Bekleidung ist nicht bekannt !

NEU:
Einbau neue Dachflächenfenster
mit außenliegender Verschattung in gleicher Größe
Ansteuerung Fenster und Verschattung elektrisch
ggf. Anarbeiten/Austausch der unmittelbar angrenzenden Dachschalung

Herstellen innerer Anschluß der Dampfsperre

Anschluß hinter
der Verkleidung
nicht bekannt

	Dachaufbau neu
	Biberschwanzziegel
4/6 cm	Traglattung
4/6 cm	Konterlattung mit Nageldichtband/ Hinterlüftungsebene
1	Lg. Unterspannbahn Kl. 3
2,4 cm	Schalung vorh. Sparren

! ACHTUNG SCHALUNG AM AUFSCHIEBLING BLEIBT ERHALTEN !
(ggf. Austausch im unmittelbaren Traufbereich)

Kopfbereich der Apothekerflügels
ein ausgebautes Klassenzimmer
im ersten Dachgeschoss

Zisterzienserinnen – Abtei Waldsassen BA-06.1 Dächer und Fenster – Bibliothek und Apothekeerflügel	ÄNDERUNG		STAND	INDEX
2023-24 LV PROJEKTNUMMER	2023-24_LV320.4	Details Dach Apothekeerflügel		A3
	PLANNUMMER	INDEX	PLANINHALT	BEARB
			ERSTELLT	MAßSTAB
				GRÖßE

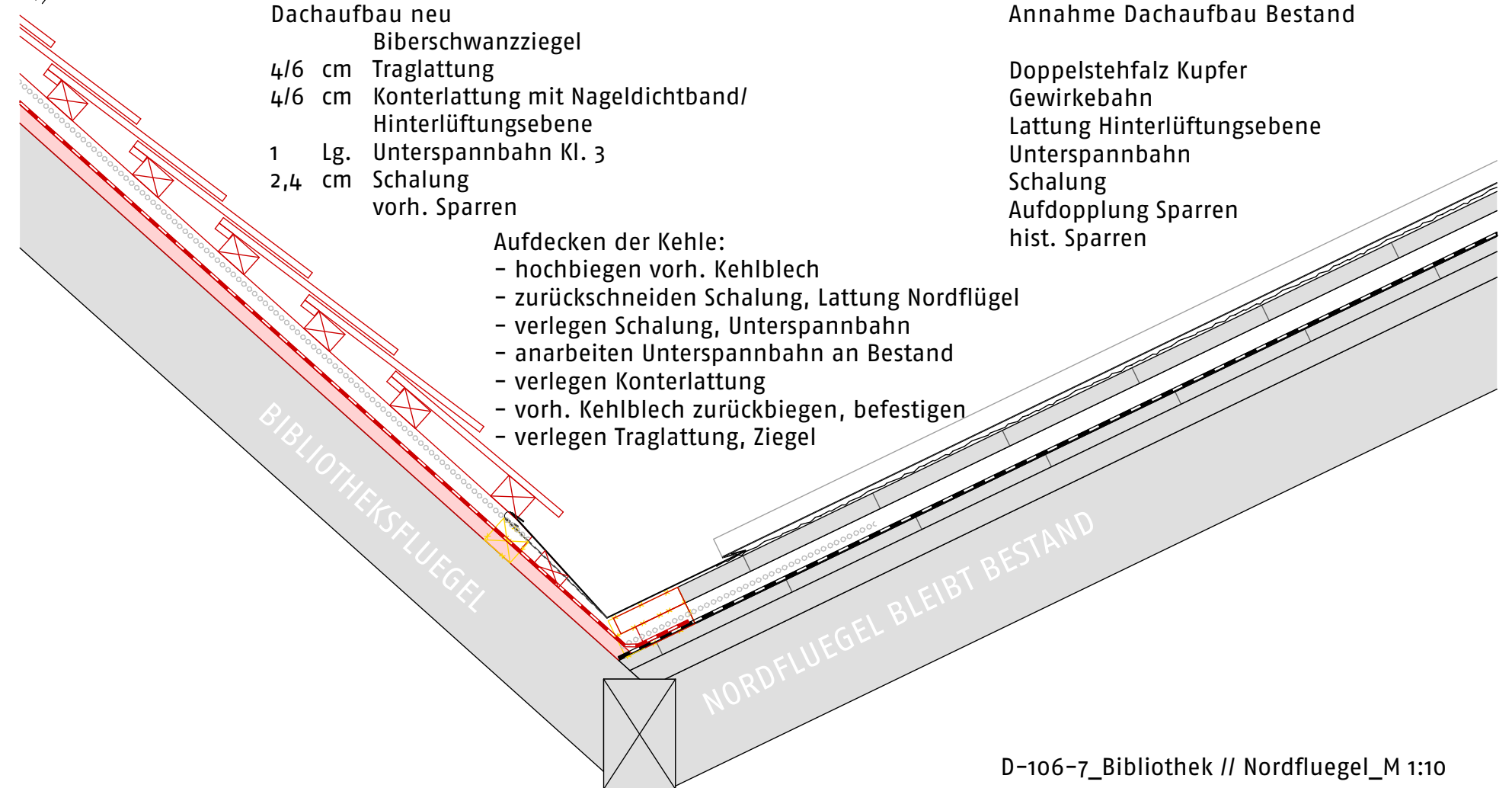
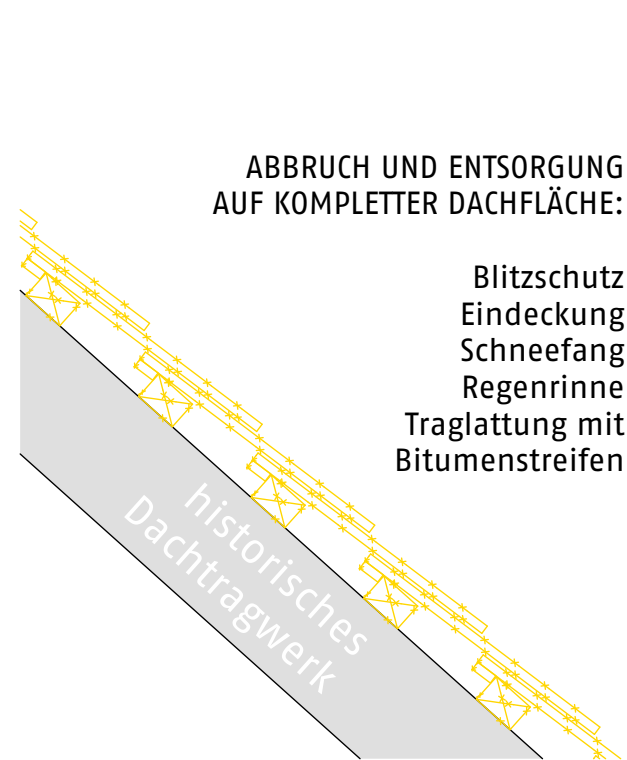
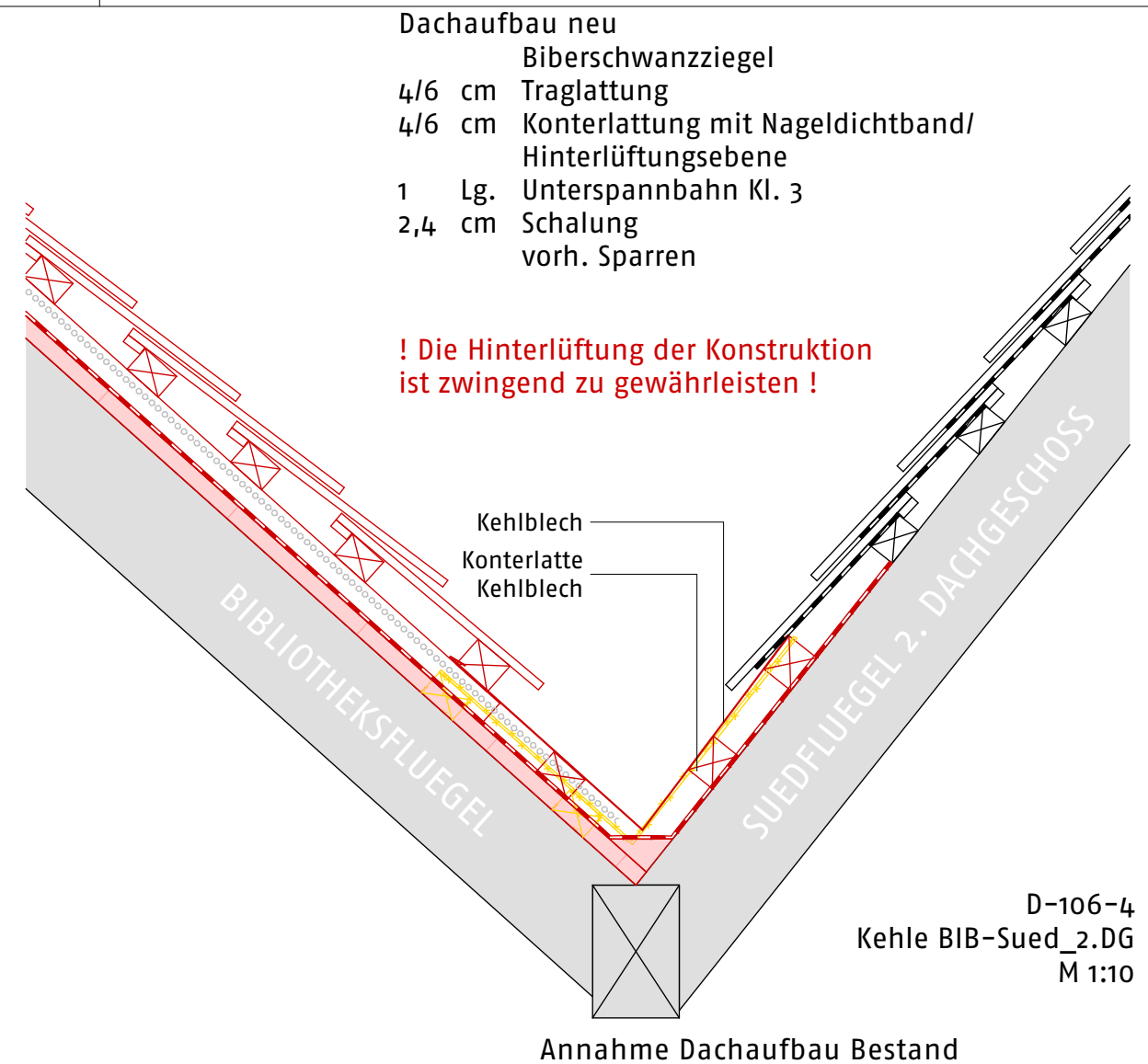
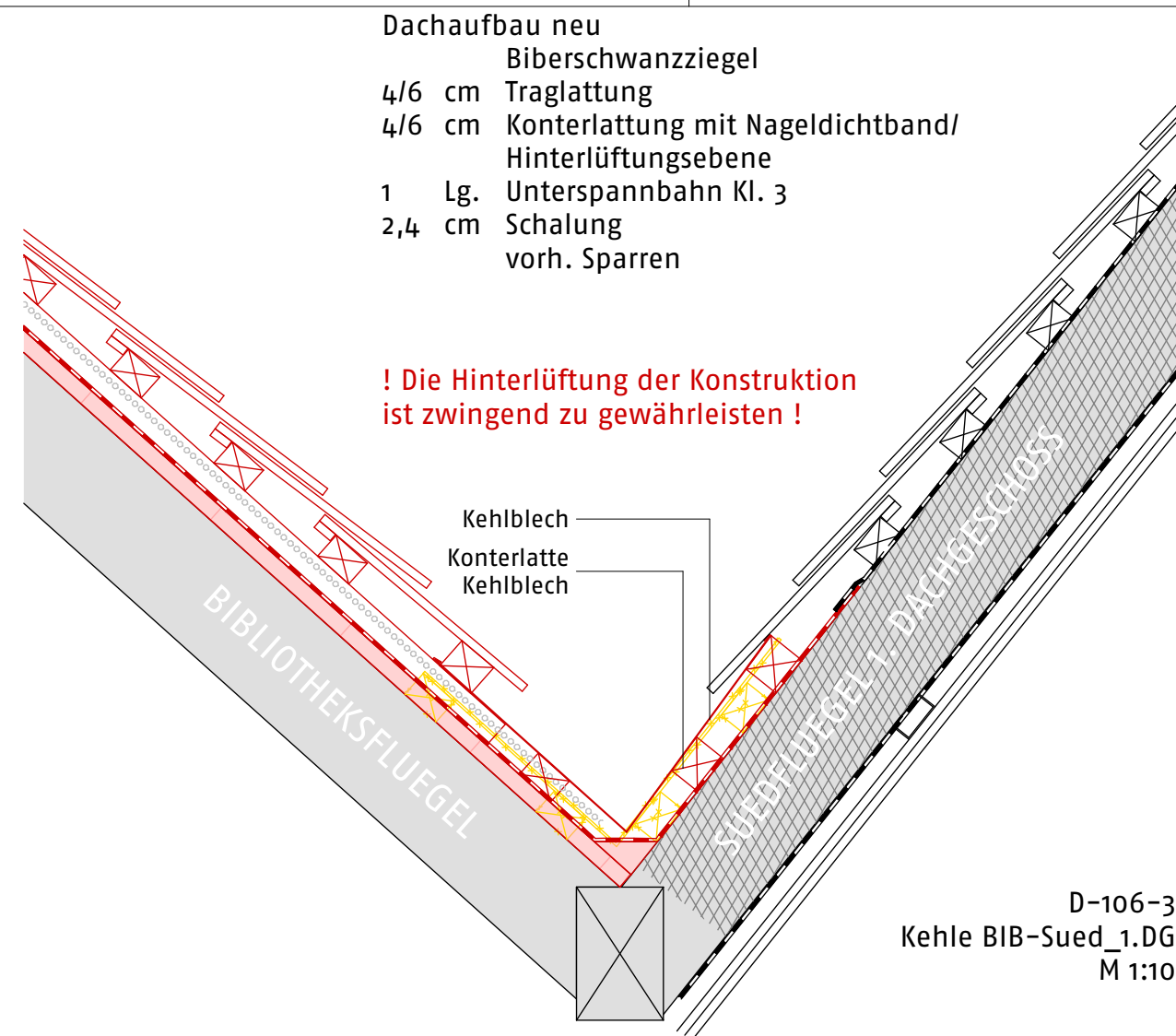

**ABBRUCH UND ENTSORGUNG
AUF KOMPLETTER DACHFLÄCHE:**

Blitzschutz
Eindeckung
Schneefang
Regenrinne
Traglattung mit
Bitumenstreifen

- hochbiegen vorh. Kehlblech
- zurückschneiden Schalung, Lattung Nordflügel
- verlegen Schalung, Unterspannbahn
- anarbeiten Unterspannbahn an Bestand
- verlegen Konterlattung
- vorh. Kehlblech zurückbiegen, befestigen
- verlegen Traglattung, Ziegel

D-106-7_Bibliothek // Nordfluegel_M 1:10

Zisterzienserinnen – Abtei Waldsassen BA-06.1 Dächer und Fenster – Bibliothek und Apothekeflügel	ÄNDERUNG		STAND	INDEX
2023-24 LV	2023-24_LV320.5	Details Ausbildung Kehlen		A3
	PLANNUMMER	INDEX	BEARB	ERSTELLT
	PROJEKTNUMMER	PLANINHALT		MAßSTAB
				GRÖßE

- Anforderungen aus dem Brandschutz
- auf gesamten Breite der BW inkl. Auskragung keine brennbaren Baustoffe
 - Empfehlung Einbau Dämmung zw. MW und Schalung - Überprüfung Bestand
 - Schalung nicht brennbar
 - Lattung aus Metall
 - Zwischenraum Lattung mit Dämmung vollflächig ausfüllen - Lüftungsebene
 - Auskragung mind. 50 cm
 - neuer Sparren aus Holz mit Trockenbauverkleidung in feuchtebeständiger Bauweise

!Dämmung in Lüftungsebene!

Schalung nicht brennbar

nicht brennbare Dämmung
Schmelztemperatur > 1.000°C

Konter-/Traglattung aus Metall

Dachaufbau neu

- Biberschwanzziegel
- 4/6 cm Traglattung
- 4/6 cm Konterlattung mit Nageldichtband/
Hinterlüftungsebene
- 1 Lg. Unterspannbahn Kl. 3
- 2,4 cm Schalung
vorh. Sparren

Kragarm Stahlbeton, Stärke nicht bekannt

BRANDWAND

Auskragung mind. 50 cm

Ausführung der Verkleidung um Sparren nach allgemein
bauaufsichtlichem Prüfzeugnis F90-B, feuchtebeständige
Bauweise

Sparren Abmessung
wie Bestand

D-106-9
BW Bibliotheks-/Südflügel
M 1:10

Zisterzienserinnen - Abtei
Waldsassen BA-06.1
Dächer und Fenster -
Bibliothek und Apothekeflügel

2023-24 LV

PROJEKTNUMMER

ÄNDERUNG

INDEX

2023-24_LV320-7

PLANNUMMER

INDEX

PLANINHALT

Details Ausbildung Brandwand

BEARB

ERSTELLT

MAßSTAB

A3

GRÖßE

INDEX

STAND